

GENERAL ELECTION BALLOT / BOLETA DE ELECCION GENERAL

November 4, 2014 / 4 de noviembre, 2014 **SANTA FE COUNTY / CONDADO DE SANTA FE**

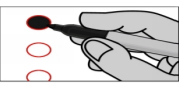

INSTRUCTIONS TO VOTERS: To vote, completely fill in the oval to the left of your choice. Use only the marking pen provided to mark your ballot. To vote for a qualified write-in candidate, write the person's name in the write-in space and fill in the oval.

INSTRUCCIONES PARA LOS VOTANTES: Para votar, rellene completamente el óvalo a la izquierda de su selección. Use sólo el marcador que le entregaron para marcar la boleta. Para votar por escrito por un candidato calificado, escriba el nombre de la persona en el espacio de votación por escrito y llene el óvalo.

Ballot 1 - Type 1 - English / Spanish - Default - 001

<p style="text-align: center;">UNITED STATES SENATOR SENADOR DE LOS ESTADOS UNIDOS VOTE FOR ONE / VOTE POR UNO</p> <p><input type="radio"/> ALLEN E. WEH <small>REPUBLICAN PARTY / PARTIDO REPUBLICANO</small></p> <p><input type="radio"/> TOM UDALL <small>DEMOCRATIC PARTY / PARTIDO DEMOCRATA</small></p>	<p style="text-align: center;">DISTRICT JUDGE 1ST JUDICIAL DISTRICT JUEZ DEL DISTRITO 1° DISTRITO JUDICIAL DIVISION 6 / DIVISIÓN 6 VOTE FOR ONE / VOTE POR UNO</p> <p><input type="radio"/> DAVID K THOMSON <small>DEMOCRATIC PARTY / PARTIDO DEMOCRATA</small></p>	<p style="text-align: center;">JUDICIAL RETENTION RETENCIÓN JUDICIAL</p> <p>Shall T GLENN ELLINGTON be retained as Judge of the 1st Judicial District, Division 7? ¿Retendremos a T GLENN ELLINGTON como Juez del 1° Distrito Judicial, División Número 7?</p> <p style="text-align: center;"><input type="radio"/> YES SI <input type="radio"/> NO NO</p>
<p style="text-align: center;">UNITED STATES REPRESENTATIVE REPRESENTANTE DE LOS ESTADOS UNIDOS DISTRICT 3 / DISTRITO 3 VOTE FOR ONE / VOTE POR UNO</p> <p><input type="radio"/> JEFFERSON L. BYRD <small>REPUBLICAN PARTY / PARTIDO REPUBLICANO</small></p> <p><input type="radio"/> BEN R. LUJAN <small>DEMOCRATIC PARTY / PARTIDO DEMOCRATA</small></p> <p><input type="radio"/> Write In Por Escrito</p>	<p style="text-align: center;">DISTRICT JUDGE 1ST JUDICIAL DISTRICT JUEZ DEL DISTRITO 1° DISTRITO JUDICIAL DIVISION 9 / DIVISIÓN 9 VOTE FOR ONE / VOTE POR UNO</p> <p><input type="radio"/> MATTHEW JUSTIN WILSON <small>DEMOCRATIC PARTY / PARTIDO DEMOCRATA</small></p>	<p>Shall MARY MARLOWE SOMMER be retained as Judge of the 1st Judicial District, Division 8? ¿Retendremos a MARY MARLOWE SOMMER como Juez del 1° Distrito Judicial, División Número 8?</p> <p style="text-align: center;"><input type="radio"/> YES SI <input type="radio"/> NO NO</p>
<p style="text-align: center;">GOVERNOR & LIEUTENANT GOVERNOR GOBERNADOR y TENIENTE GOBERNADOR VOTE FOR ONE / VOTE POR UNO</p> <p><input type="radio"/> SUSANA MARTINEZ <small>and / y</small> JOHN A SANCHEZ <small>REPUBLICAN PARTY / PARTIDO REPUBLICANO</small></p> <p><input type="radio"/> GARY K KING <small>and / y</small> DEBRA A HAALAND <small>DEMOCRATIC PARTY / PARTIDO DEMOCRATA</small></p>	<p style="text-align: center;">MAGISTRATE JUDGE JUEZ MAGISTRADO DIVISION 1 / DIVISIÓN 1 VOTE FOR ONE / VOTE POR UNO</p> <p><input type="radio"/> DAVID A. SEGURA <small>DEMOCRATIC PARTY / PARTIDO DEMOCRATA</small></p>	<p style="text-align: center;">COUNTY COMMISSIONER COMISIONADO DEL CONDADO DISTRICT 1 / DISTRITO 1 VOTE FOR ONE / VOTE POR UNO</p> <p><input type="radio"/> DONNA M BEVACQUA-YOUNG <small>DEMOCRATIC PARTY / PARTIDO DEMOCRATA</small></p>
<p style="text-align: center;">SECRETARY OF STATE SECRETARIO DE ESTADO VOTE FOR ONE / VOTE POR UNO</p> <p><input type="radio"/> DIANNA J. DURAN <small>REPUBLICAN PARTY / PARTIDO REPUBLICANO</small></p> <p><input type="radio"/> MAGGIE TOULOUSE OLIVER <small>DEMOCRATIC PARTY / PARTIDO DEMOCRATA</small></p>	<p style="text-align: center;">MAGISTRATE JUDGE JUEZ MAGISTRADO DIVISION 2 / DIVISIÓN 2 VOTE FOR ONE / VOTE POR UNO</p> <p><input type="radio"/> GEORGE ANAYA, JR. <small>DEMOCRATIC PARTY / PARTIDO DEMOCRATA</small></p>	<p style="text-align: center;">COUNTY ADVISORY QUESTION ON MARIJUANA DECRIMINALIZATION Should the Board of County Commissioners (BCC) of Santa Fe County support county, city, and statewide efforts to decriminalize possession of one ounce or less of marijuana? PREGUNTA DE LA CONSEJERÍA DEL CONDADO SOBRE LA DE-CRIMINALIZACIÓN DE LA MARIJUANA ¿Deberá la Mesa Directiva de Comisionados del Condado de Santa Fe (BCC) apoyar esfuerzos municipales, del condado o estatales para de-criminalizar la posesión de una onza o menos de marijuana?</p> <p style="text-align: center;"><input type="radio"/> FOR EN FAVOR <input type="radio"/> AGAINST EN CONTRA</p>
<p style="text-align: center;">STATE AUDITOR AUDITOR DE ESTADO VOTE FOR ONE / VOTE POR UNO</p> <p><input type="radio"/> ROBERT J ARAGON <small>REPUBLICAN PARTY / PARTIDO REPUBLICANO</small></p> <p><input type="radio"/> TIMOTHY M KELLER <small>DEMOCRATIC PARTY / PARTIDO DEMOCRATA</small></p>	<p style="text-align: center;">MAGISTRATE JUDGE JUEZ MAGISTRADO DIVISION 3 / DIVISIÓN 3 VOTE FOR ONE / VOTE POR UNO</p> <p><input type="radio"/> DONITA O SENA <small>DEMOCRATIC PARTY / PARTIDO DEMOCRATA</small></p>	
<p style="text-align: center;">STATE TREASURER TESORERO DE ESTADO VOTE FOR ONE / VOTE POR UNO</p> <p><input type="radio"/> RICK J LOPEZ <small>REPUBLICAN PARTY / PARTIDO REPUBLICANO</small></p> <p><input type="radio"/> TIM EICHENBERG <small>DEMOCRATIC PARTY / PARTIDO DEMOCRATA</small></p>	<p style="text-align: center;">MAGISTRATE JUDGE JUEZ MAGISTRADO DIVISION 4 / DIVISIÓN 4 VOTE FOR ONE / VOTE POR UNO</p> <p><input type="radio"/> HENRY P ROYBAL <small>DEMOCRATIC PARTY / PARTIDO DEMOCRATA</small></p>	
<p style="text-align: center;">ATTORNEY GENERAL PROCURADOR GENERAL VOTE FOR ONE / VOTE POR UNO</p> <p><input type="radio"/> SUSAN M. RIEDEL <small>REPUBLICAN PARTY / PARTIDO REPUBLICANO</small></p> <p><input type="radio"/> HECTOR BALDERAS <small>DEMOCRATIC PARTY / PARTIDO DEMOCRATA</small></p>	<p style="text-align: center;">COUNTY ASSESSOR ASESOR DEL CONDADO VOTE FOR ONE / VOTE POR UNO</p> <p><input type="radio"/> GUS B MARTINEZ <small>DEMOCRATIC PARTY / PARTIDO DEMOCRATA</small></p>	
<p style="text-align: center;">COMMISSIONER OF PUBLIC LANDS COMISIONADO DE TIERRAS PÚBLICAS VOTE FOR ONE / VOTE POR UNO</p> <p><input type="radio"/> AUBREY DUNN <small>REPUBLICAN PARTY / PARTIDO REPUBLICANO</small></p> <p><input type="radio"/> RAY BENNETT POWELL <small>DEMOCRATIC PARTY / PARTIDO DEMOCRATA</small></p>	<p style="text-align: center;">COUNTY SHERIFF ALGUACIL DEL CONDADO VOTE FOR ONE / VOTE POR UNO</p> <p><input type="radio"/> ROBERT A. GARCIA <small>DEMOCRATIC PARTY / PARTIDO DEMOCRATA</small></p>	
<p style="text-align: center;">JUDGE OF THE COURT OF APPEALS JUEZ DE LA CORTE DE APELACIONES VOTE FOR ONE / VOTE POR UNO</p> <p><input type="radio"/> J. MILES HANISEE <small>REPUBLICAN PARTY / PARTIDO REPUBLICANO</small></p> <p><input type="radio"/> KERRY C. KIERNAN <small>DEMOCRATIC PARTY / PARTIDO DEMOCRATA</small></p>	<p style="text-align: center;">PROBATE JUDGE JUEZ DE SUCESIONES VOTE FOR ONE / VOTE POR UNO</p> <p><input type="radio"/> SHANNON BRODERICK BULMAN <small>DEMOCRATIC PARTY / PARTIDO DEMOCRATA</small></p>	
<p style="text-align: center;">STATE REPRESENTATIVE REPRESENTANTE ESTATAL DISTRICT 46 / DISTRITO 46 VOTE FOR ONE / VOTE POR UNO</p> <p><input type="radio"/> CARL TRUJILLO <small>DEMOCRATIC PARTY / PARTIDO DEMOCRATA</small></p>	<p style="text-align: center;">JUDICIAL RETENTION RETENCIÓN JUDICIAL</p> <p>Shall SARAH M SINGLETON be retained as Judge of the 1st Judicial District, Division 2? ¿Retendremos a SARAH M SINGLETON como Juez del 1° Distrito Judicial, División Número 2?</p> <p style="text-align: center;"><input type="radio"/> YES SI <input type="radio"/> NO NO</p>	
<p style="text-align: center;">DISTRICT JUDGE 1ST JUDICIAL DISTRICT JUEZ DEL DISTRITO 1° DISTRITO JUDICIAL DIVISION 1 / DIVISIÓN 1 VOTE FOR ONE / VOTE POR UNO</p> <p><input type="radio"/> FRANCIS J. MATHEW <small>DEMOCRATIC PARTY / PARTIDO DEMOCRATA</small></p>	<p>Shall RAYMOND Z ORTIZ be retained as Judge of the 1st Judicial District, Division 3? ¿Retendremos a RAYMOND Z ORTIZ como Juez del 1° Distrito Judicial, División Número 3?</p> <p style="text-align: center;"><input type="radio"/> YES SI <input type="radio"/> NO NO</p>	
<p style="text-align: center;">DISTRICT JUDGE 1ST JUDICIAL DISTRICT JUEZ DEL DISTRITO 1° DISTRITO JUDICIAL DIVISION 4 / DIVISIÓN 4 VOTE FOR ONE / VOTE POR UNO</p> <p><input type="radio"/> SYLVIA F LAMAR <small>DEMOCRATIC PARTY / PARTIDO DEMOCRATA</small></p>	<p>Shall SHERI A RAPHAELSON be retained as Judge of the 1st Judicial District, Division 5? ¿Retendremos a SHERI A RAPHAELSON como Juez del 1° Distrito Judicial, División Número 5?</p> <p style="text-align: center;"><input type="radio"/> YES SI <input type="radio"/> NO NO</p>	

LEGEND
LEYENDA

REPUBLICAN
REPUBLICANO

DEMOCRATIC
DEMOCRATA

JUDICIAL RETENTION RETENCIÓN JUDICIAL	STATE ESTATAL	STATE ESTATAL
Shall EDWARD L CHAVEZ be retained as Justice of the Supreme Court? ¿Retendremos a EDWARD L CHAVEZ como Juez de la Corte Suprema? <input type="radio"/> YES SI <input type="radio"/> NO NO	CONSTITUTIONAL AMENDMENT 5 Proposing to amend Article 12, Section 7 of the Constitution of New Mexico to preserve the land grant permanent funds by increasing the duty of care, removing the restrictions on the type of investment that may be made and increasing the threshold amount for additional distributions. ENMIENDA CONSTITUCIONAL 5 Propone una enmienda al Artículo 12, Sección 7 de la Constitución de Nuevo México para preservar, por medio de aumentación del deber de diligencia, los fondos permanentes derivadas de tierras concedidas; eliminando las restricciones en el tipo de inversión que pueda hacerse y aumentando la cantidad umbral para distribuciones adicionales. <input type="radio"/> FOR EN FAVOR <input type="radio"/> AGAINST EN CONTRA	BOND QUESTION C The 2014 Capital Projects General Obligation Bond Act authorizes the issuance and sale of higher education, special schools and tribal schools capital improvement and acquisition bonds. Shall the state be authorized to issue general obligation bonds in an amount not to exceed one hundred forty-one million dollars (\$141,000,000) to make capital expenditures for certain higher education, special schools and tribal schools capital improvements and acquisitions and provide for a general property tax imposition and levy for the payment of principal of, interest on and expenses incurred in connection with the issuance of the bonds and the collection of the tax as permitted by law? PROPUESTA DEL BONO C El Acto del Proyecto Capital de Bono de Obligación General 2014 autoriza emisión y venta de bonos para las mejoras de construcción y adquisición para educación superior, escuelas especiales y escuelas de tribus. ¿Debe el estado estar autorizado a emitir los bonos de obligación general en una cantidad que no exceda ciento cuarenta y un millones de dólares (\$141,000,000) para hacer gastos de capital para mejoramientos para ciertas universidades, escuelas especiales y escuelas de tribus, y proveer para un impuesto general sobre la propiedad, y impuesto y recaudado para el pago del principal de, e interés sobre, los gastos incurridos en conexión con la emisión de los bonos y la recaudación del impuesto como permitido por la ley? <input type="radio"/> FOR EN FAVOR <input type="radio"/> AGAINST EN CONTRA
Shall LINDA M VANZI be retained as Judge of the Court of Appeals? ¿Retendremos a LINDA M VANZI como Juez de la Corte de Apelaciones? <input type="radio"/> YES SI <input type="radio"/> NO NO	BOND QUESTION A The 2014 Capital Projects General Obligation Bond Act authorizes the issuance and sale of senior citizen facility improvement, construction and equipment acquisition bonds. Shall the state be authorized to issue general obligation bonds in an amount not to exceed seventeen million dollars (\$17,000,000) to make capital expenditures for certain senior citizen facility improvement, construction and equipment acquisition projects and provide for a general property tax imposition and levy for the payment of principal of, interest on and expenses incurred in connection with the issuance of the bonds and the collection of the tax as permitted by law? PROPUESTA DEL BONO A El Acto del Proyecto Capital de Bono de Obligación General 2014 autoriza la emisión y venta de bonos para mejorar, construir y adquirir equipo para las facilidades de los centros de ancianos. ¿Debe el estado estar autorizado a emitir los bonos de obligación general en una cantidad que no exceda diecisiete millones de dólares (\$17,000,000) para hacer gastos de capital para el mejoramiento de ciertas facilidades para ciudadanos ancianos; construcción y proyectos de adquisición de equipo, y proveer para un impuesto general sobre la propiedad, e impuesto y recaudado para el pago del principal de, e interés en, los gastos incurridos en conexión con la emisión de los bonos y la recaudación del impuesto como permitido por la ley? <input type="radio"/> FOR EN FAVOR <input type="radio"/> AGAINST EN CONTRA	
Shall JIM WECHSLER be retained as Judge of the Court of Appeals? ¿Retendremos a JIM WECHSLER como Juez de la Corte de Apelaciones? <input type="radio"/> YES SI <input type="radio"/> NO NO		
Shall CYNTHIA A FRY be retained as Judge of the Court of Appeals? ¿Retendremos a CYNTHIA A FRY como Juez de la Corte de Apelaciones? <input type="radio"/> YES SI <input type="radio"/> NO NO		
STATE ESTATAL		
CONSTITUTIONAL AMENDMENT 1 Proposing to amend Article 7, Section 1 of the Constitution of New Mexico to provide that school elections shall be held at different times from partisan elections. ENMIENDA CONSTITUCIONAL 1 Propone una enmienda al Artículo 7, Sección 1 de la Constitución de Nuevo México para proveer que elecciones escolares se llevan a cabo en fechas diferentes que las elecciones partidistas. <input type="radio"/> FOR EN FAVOR <input type="radio"/> AGAINST EN CONTRA		
CONSTITUTIONAL AMENDMENT 2 Proposing to amend Article 12, Section 13 of the Constitution of New Mexico to change the board of regents of Northern New Mexico State School by filling one regent position with a student. ENMIENDA CONSTITUCIONAL 2 Propone una enmienda al Artículo 12, Sección 13 de la Constitución de Nuevo México para cambiar la junta de regentes de la escuela del norte del estado, llenando la posición de un regente con la de un estudiante. <input type="radio"/> FOR EN FAVOR <input type="radio"/> AGAINST EN CONTRA		
CONSTITUTIONAL AMENDMENT 3 Proposing an amendment to Article 6 of the Constitution of New Mexico to allow the legislature to set the date for filing declarations of candidacy for judicial retention elections. ENMIENDA CONSTITUCIONAL 3 Propone una enmienda al Artículo 6 de la Constitución de Nuevo México para permitir a la legislatura a establecer la fecha para presentar las declaraciones de candidatura para las elecciones de retención judicial. <input type="radio"/> FOR EN FAVOR <input type="radio"/> AGAINST EN CONTRA		
CONSTITUTIONAL AMENDMENT 4 Proposing an amendment to Article 10, Section 10 of the constitution of New Mexico to allow certain counties to become urban counties and to clarify the majority vote needed to adopt a county charter. ENMIENDA CONSTITUCIONAL 4 Propone una enmienda al Artículo 10, Sección 10 de la Constitución de Nuevo México para permitir que ciertos condados se conviertan en condados urbanos y para clarificar la mayoría de votos necesarios para adoptar una carta del condado. <input type="radio"/> FOR EN FAVOR <input type="radio"/> AGAINST EN CONTRA	BOND QUESTION B The 2014 Capital Projects General Obligation Bond Act authorizes the issuance and sale of library acquisition bonds. Shall the state be authorized to issue general obligation bonds in an amount not to exceed eleven million dollars (\$11,000,000) to make capital expenditures for academic, public school, tribal and public library resource acquisitions and provide for a general property tax imposition and levy for the payment of principal of, interest on and expenses incurred in connection with the issuance of the bonds and the collection of the tax as permitted by law? PROPUESTA DEL BONO B El Acto del Proyecto Capital de Bono de Obligación General 2014 autoriza la emisión y venta de bonos para la adquisición de bibliotecas. ¿Debe el estado estar autorizado a emitir los bonos de obligación general en una cantidad que no exceda once millones de dólares (\$11,000,000) para hacer gastos de capital para la adquisición de recursos de bibliotecas para academia, escuelas públicas, y tribus; y proveer para un impuesto general sobre la propiedad impuesto y recaudado para el pago del principal de, y interés sobre, los gastos incurridos en conexión con la emisión de los bonos y la recaudación del impuesto como permitido por la ley? <input type="radio"/> FOR EN FAVOR <input type="radio"/> AGAINST EN CONTRA	