

**OFFICIAL BALLOT - BALOTA OFICIAL**  
**SANTA FE PUBLIC SCHOOL DISTRICT AND SANTA FE COMMUNITY COLLEGE DISTRICT**  
**DISTRITO DE LAS ESCUELAS PÚBLICAS DE SANTA FE Y DISTRITO DEL COMMUNITY COLLEGE DE SANTA FE**  
**SANTA FE COUNTY, NEW MEXICO - CONDADO DE SANTA FE, NUEVO MEXICO**  
**FEBRUARY 3, 2015 - 3 DE FEBRERO DE 2015**

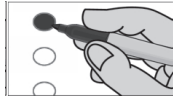

**INSTRUCTIONS TO VOTERS:** To vote, completely fill in the oval to the left of your choice. Use only the marking pen provided to mark your ballot.

**INSTRUCCIONES PARA LOS VOTANTES:** Para votar, rellene completamente el óvalo a la izquierda de su selección. Use sólo el marcador que le entregaron para marcar la boleta.

**Ballot Style 4 - District 2**

<p align="center"><b>SANTA FE PUBLIC SCHOOL DISTRICT</b>  <b>DISTRITO DE LAS ESCUELAS PÚBLICAS DE SANTA FE</b></p>	<p align="center"><b>SANTA FE SCHOOL BOARD MILL LEVY QUESTION</b></p>
<p align="center"><b>FOR SCHOOL BOARD MEMBER</b>  <b>POR MIEMBRO DE LA JUNTA DE ESCUELA</b>  <b>POSITION 2 - POSICIÓN 2</b>          Four (4) Year Term - Plazo de Cuatro (4) Años          Vote For One (1) - Vote Por Uno (1)</p>	<p>“Shall the Santa Fe Public School District continue to impose a property tax of \$1.50 for residential property and \$1.50 for non-residential property per each \$1,000.00 of net taxable value of property allocated to the Santa Fe Public School District for the property tax years 2015, 2016, 2017, 2018, 2019 and 2020 for the purpose of (1) erecting, remodeling, making additions to, providing equipment for or furnishing public school buildings; (2) payments made pursuant to a financing agreement for the leasing of a building or other real property with an option to purchase for a price that is reduced according to payments made; (3) purchasing or improving public school grounds; (4) administering the projects undertaken pursuant to sections 1 and 3 above, including expenditures for facility maintenance software, project management software, project oversight and district personnel specifically related to administration of projects funded by the Public School Buildings Act provided that expenditures pursuant to this section shall not exceed five percent of the total project cost?”</p> <p align="center"><b>CUESTIÓN DEL IMPUESTO SOBRE BIENES INMUEBLES DEL DISTRITO ESCOLAR DE SANTA FE</b></p> <p>“¿Deberá seguir imponiendo el Distrito Escolar Municipal de Santa Fe \$1.50 por cada \$1,000.00 del valor neto imponible de propiedad inmobiliaria residencial y \$1.50 por cada \$1,000.00 del valor neto imponible de propiedad inmobiliaria no-residencial asignada al Distrito de las Escuelas Públicas de Santa Fe durante los años imposables 2015, 2016, 2017, 2018, 2019 y 2020 para el propósito de (1) erigir, remodelar, hacer adiciones a, o proporcionar equipo para amueblar los edificios de las escuelas públicas; (2) los pagos hechos conforme a un acuerdo de financiamiento para arrendar un edificio u otros bienes inmuebles con la opción de comprar por un precio rebajado según los pagos ya hechos; (3) comprar o mejorar los terrenos de las escuelas públicas; (4) administrar los proyectos acometidos conforme a secciones 1 y 3 citados anteriormente, incluyendo los desembolsos para el software del mantenimiento de la instalación, la supervisión del proyecto y el personal del distrito relacionado específicamente a la administración de los proyectos financiados por la Ley de Edificios Escolares Públicos siempre y cuando estos gastos conforman con esta sección al no exceder cinco por ciento del costo total del proyecto.</p>
<p><input type="radio"/> Maureen P Cashmon  <input type="radio"/> Peter Robert Mitchell</p>	
<p align="center"><b>SANTA FE COMMUNITY COLLEGE DISTRICT</b>  <b>DISTRITO DEL COMMUNITY COLLEGE DE SANTA FE</b></p>	
<p align="center"><b>FOR BOARD MEMBER</b>  <b>POR MIEMBRO DE LA JUNTA</b>  <b>POSITION 1 - POSICIÓN 1</b>          Six (6) Year Term - Plazo de Seis (6) Años          Vote For One (1) - Vote Por Uno (1)</p>	
<p><input type="radio"/> Linda Siegle</p>	
<p align="center"><b>FOR BOARD MEMBER</b>  <b>POR MIEMBRO DE LA JUNTA</b>  <b>POSITION 2 - POSICIÓN 2</b>          Two (2) Year Term - Plazo de Dos (2) Años          Vote For One (1) - Vote Por Uno (1)</p>	
<p><input type="radio"/> Pablo Sedillo, Sr.</p>	
<p align="center"><b>FOR BOARD MEMBER</b>  <b>POR MIEMBRO DE LA JUNTA</b>  <b>POSITION 4 - POSICIÓN 4</b>          Six (6) Year Term - Plazo de Seis (6) Años          Vote For One (1) - Vote Por Uno (1)</p>	
<p><input type="radio"/> Jack Sullivan</p>	
<p><input type="radio"/> Xubi Wilson</p>	<p><input type="radio"/> FOR / A FAVOR  <input type="radio"/> AGAINST / EN CONTRA</p>